VERKAUF



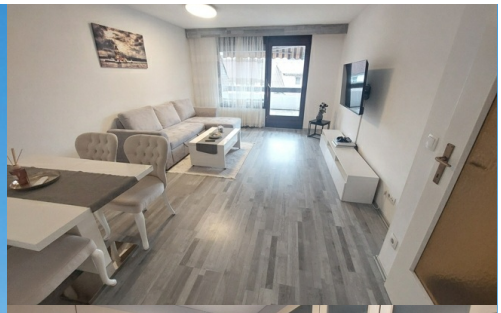



Charmante 3 Zimmer Wohnung mit großem Balkon und Tiefgarage

Standort: 6890 Lustenau - Objektnummer: 1666

Diese 3-Zimmer-Wohnung in Lustenau befindet sich im 1. Obergeschoss eines Wohnhauses aus dem Jahr 1980 und bietet eine Wohnfläche von rund 73 m².

Kaufpreis: € 325.000,--
zzgl. Nebenkosten

Domig Immobilien
Zentrale
T: +43 5572 401023
office@domig-immo.at

HWB=122.00 kWh/m²a D / fGEE=1.77 D

3,5% Grunderwerbssteuer 1,1% Grundbucheintragung 1,2% Vertragskosten 3,6% Maklerhonorar inkl. MwSt.

Alle Angaben nach bestem Wissen. Irrtum und Zwischenverkauf vorbehalten. Dieses Exposé ist eine Vorinformation, als Rechtsgrundlage gilt allein der abgeschlossene Kaufvertrag. §15 Maklerverordnung gilt als vereinbart.