NEUBAU: Wohnen mit Qualität – moderne 3-Zimmer-Wohnung in Dornbirn–Forach | provisionsfrei | TOP 2



Standort: 6850 Dornbirn - Objektnummer: 1806

Lage:

sonnig
ruhige Wohnlage
gute Infrastruktur
gute Verkehrsanbindung

Sonstiges:

In ruhiger, sonniger Lage in Dornbirn-Forach entsteht eine moderne Kleinwohnanlage mit nur 7 Wohneinheiten. Hochwertige 3- und 4-Zimmerwohnungen mit großzügigen Terrassen oder Gärten, Luftwärmepumpe, Photovoltaikanlage und moderner Ausstattung bieten höchsten Wohnkomfort.

NEUBAU: Wohnen mit Qualität – moderne 3-Zimmer-Wohnung in Dornbirn–Forach | provisionsfrei | TOP 2

In attraktiver, ruhiger und sonniger Lage im Dornbirner Stadtteil Forach entsteht eine moderne Kleinwohnanlage mit nur sieben Wohneinheiten. Das durchdachte Wohnkonzept vereint zeitgemäße Architektur, hochwertige Ausstattung und energieeffiziente Haustechnik mit einem hohen Maß an Wohnkomfort.

Die nach Süden und Westen ausgerichtete Wohnanlage bietet attraktive 3- und 4-Zimmerwohnungen mit großzügigen Terrassen oder privaten Gartenflächen. Durchdachte Grundrisse, offene Wohn- und Essbereiche sowie raumhohe Glasfronten schaffen lichtdurchflutete Räume und eine angenehme Wohnatmosphäre. Die großzügigen Außenbereiche laden zum Entspannen und Genießen ein.

Besonderes Augenmerk wird auf eine hochwertige und moderne Ausstattung gelegt. Dreifach verglaste Fenster gewährleisten eine ausgezeichnete Wärmedämmung, während edle Parkettböden in den Wohnräumen und hochwertig verflieste Badezimmer für ein stilvolles Ambiente sorgen. Moderne Sanitäreinrichtungen und ausgewählte Materialien unterstreichen den gehobenen Wohnstandard. Individuelle Gestaltungswünsche können während der Bauphase nach Möglichkeit berücksichtigt werden.

Ein zukunftsorientiertes Energiekonzept mit einer Luftwärmepumpe und Photovoltaikanlage ermöglicht eine umweltschonende und wirtschaftliche Energieversorgung. Die Fußbodenheizung sorgt im Winter für angenehme Wärme und bietet im Sommer zusätzlich eine Kühlfunktion. Dadurch entsteht zu jeder Jahreszeit ein behagliches Raumklima. Jede Wohnung verfügt über einen separaten Abstellraum im Obergeschoss. Überdachte KFZ-Stellplätze im Erdgeschoss ergänzen das attraktive Wohnangebot.

Auch die Lage überzeugt: Dornbirn bietet eine hervorragende Infrastruktur mit vielfältigen Einkaufs-, Gastronomie-, Kultur- und Freizeitmöglichkeiten. Die umliegende Natur, zahlreiche Rad- und Wanderwege sowie attraktive Sporteinrichtungen ermöglichen eine abwechslungsreiche Freizeitgestaltung.

Diese moderne Kleinwohnanlage verbindet ruhiges Wohnen im Grünen mit den Vorzügen einer lebendigen Stadt und bietet ideale Voraussetzungen für Paare und Familien, die Wert auf Qualität, Nachhaltigkeit und Lebenskomfort legen.

Baubeginn voraussichtlich Frühjahr 2027 | geplante Fertigstellung ca. Sommer 2028
Wohnbauförderung: möglich
Kaufpreis Carport (6 Stück): € 22.000,-
Kaufpreis Außenstellplatz (3 Stück): € 11.000,-
Betriebskosten: ca. € 2,50 pro m²
Energieausweis (HWB-Wert) = 34 kWh/m²a (B) | (fGEE) = A+ 0,58

FINANZIERUNG & BERATUNG:
Für die Finanzierung dieser Immobilie empfehlen wir unseren erfahrenen Finanzierungspartner. Gerne unterstützt er Sie bei der Auswahl einer passenden Finanzierungslösung.
Johannes Spiegel , Radetzkystrasse 14-16, A-6845 Hohenems
Tel.: +43 (0)5576/20713, office@spiegel-finanzberatung.at, www.spiegel-finanzberatung.com

Objekt-Art:	Erdgeschosswohnung
Einrichtung:	laut Bau - Austattungsliste
Stellplätze:	6 Carportplätze 3 Außenstellplätze
Wohnbauförderung:	möglich
Betriebskosten monatlich:	ca. € 2,50 pro m²
Wohnfläche:	71,58 m²
Terrassenfläche:	16,13 m²
Gartenfläche:	85 m²
Widmung:	BW | Bauwohngebiet
Zimmer:	3
Anzahl der Schlafzimmer:	2
vorraussichtlicher Baubeginn:	Frühjahr 2027
Fertigstellung:	ca. Sommer 2028
HWB-Wert:	34.00 kWh/m²a
HWB-Klasse:	B
Heizungsart:	Fußbodenheizung
Befeuerung:	Luftwärmepumpe
Extras:	5,00m² Abstellraum im 1.OG Photovoltaikanlage Kühlfunktion durch Heizsystem Personenlift

Kaufpreis: € 540.000,-- zzgl. Nebenkosten

Nebenkosten

3,5% Grunderwerbssteuer
1,1% Grundbucheintragung
1,2% Vertragskosten
provisionsfrei

Grundriss 1/2

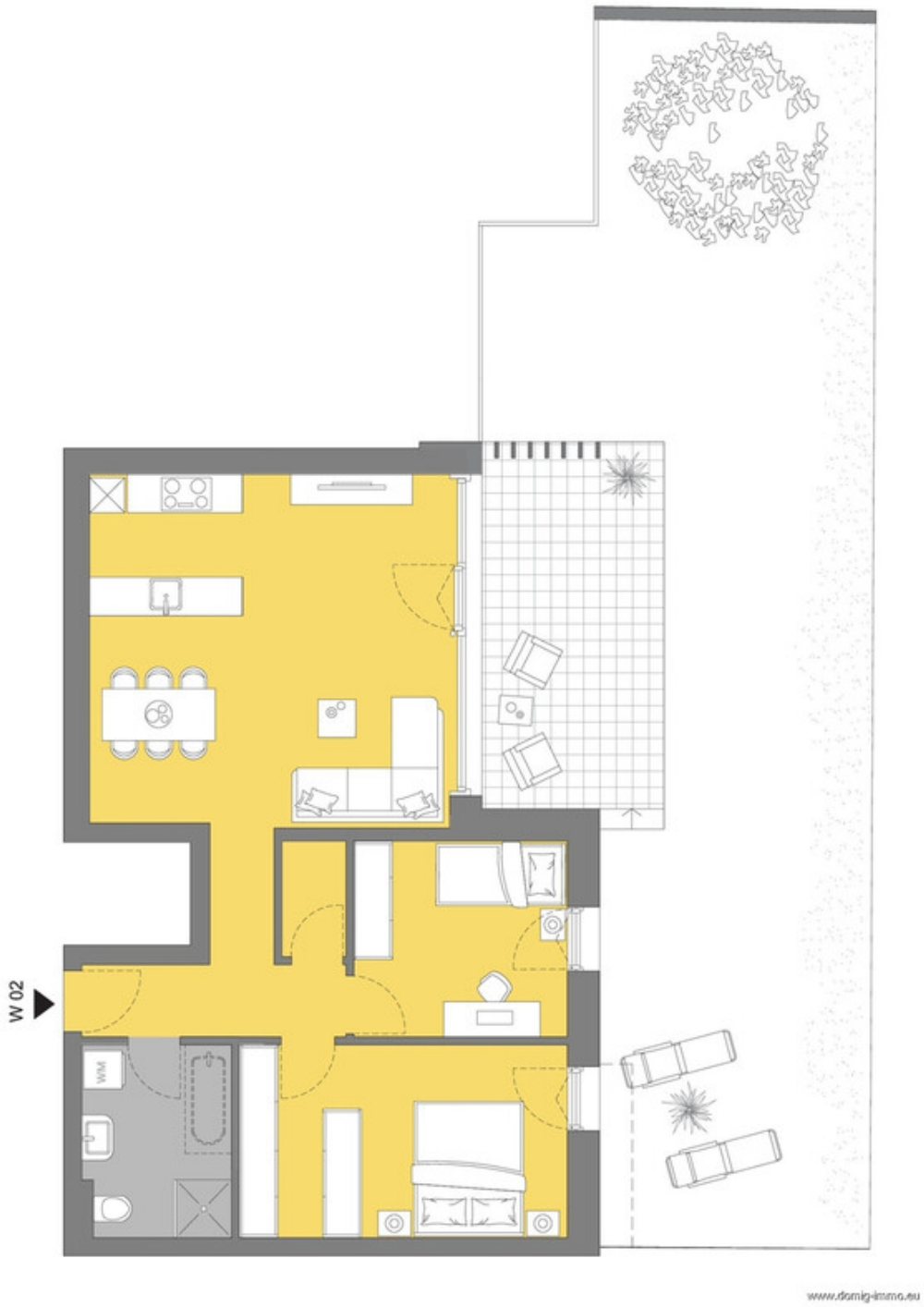

Grundriss 2/2



Bildergalerie 1/2



Ansicht | TOP 2



Ansicht



Ansicht



Ansicht



Ansicht



Symbolbild

Bildergalerie 2/2



Symbolbild



Ansicht



Ansicht



Symbolbild



Symbolbild

Lageplan 1/3



Lageplan 2/3

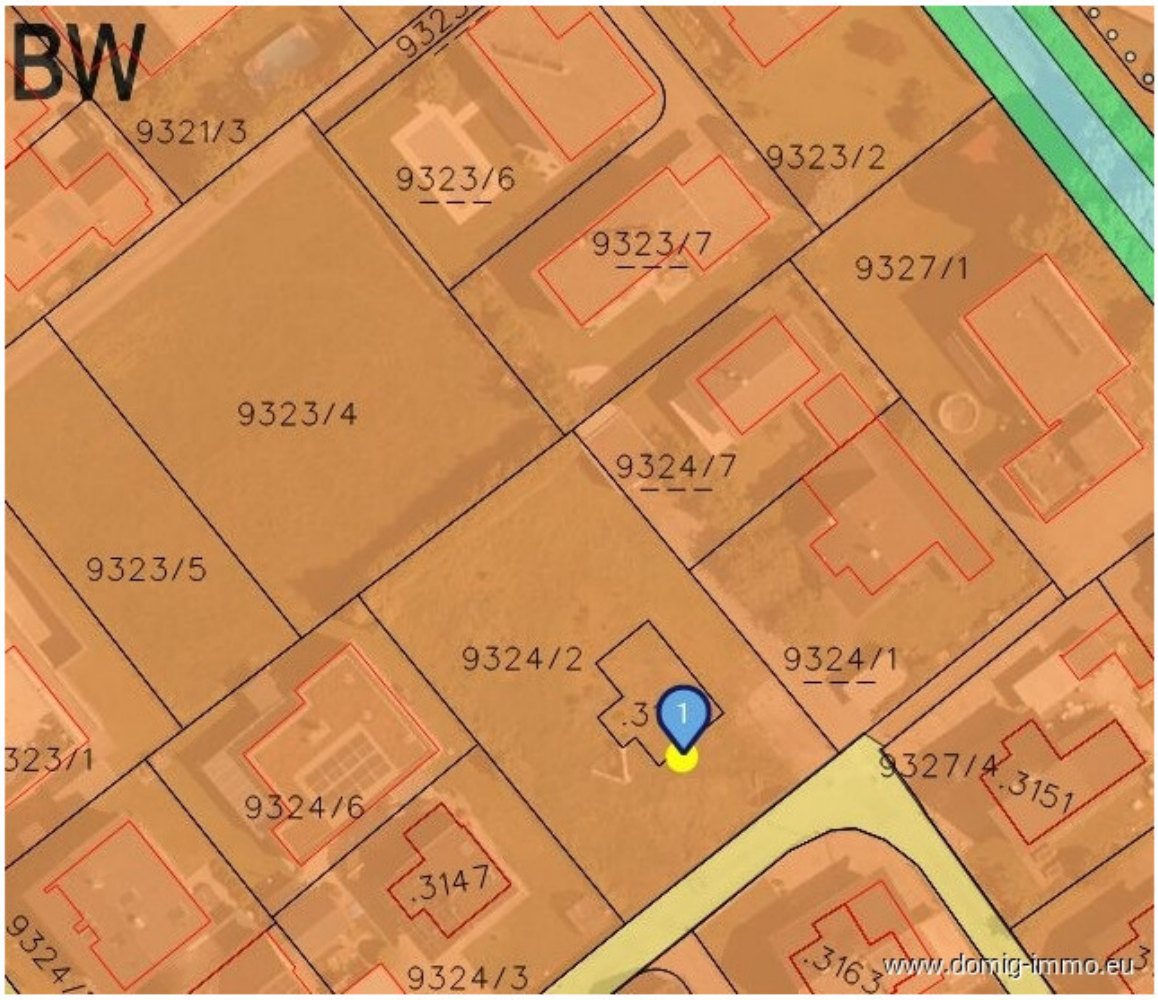
BW
9321/3
9323/6
9323/2
9323/7
9327/1
9323/4
9324/7
9323/5
9324/2
9324/1
1
9324/6
9327/4
.3151
.3147
9324/3
.3163
www.domig-immo.eu

Lageplan 3/3

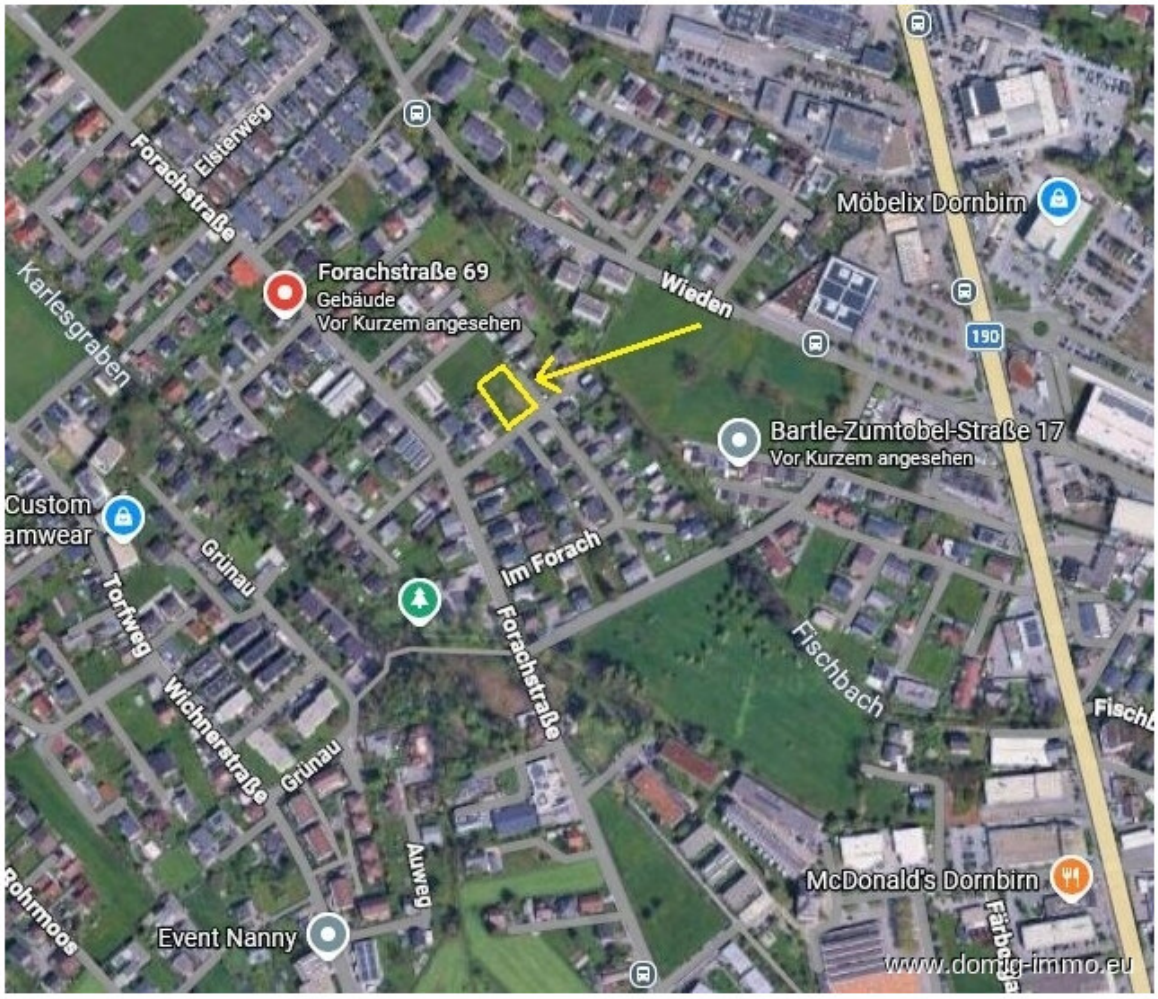
Forachstraße 69
Gebäude
Vor Kurzem angesehen
Möbelix Dornbirn
Bartle-Zumtobel-Straße 17
Vor Kurzem angesehen
McDonald's Dornbirn
Event Nanny
Forachstraße
Eistenweg
Karlesgraben
Wieden
190
Im Forach
Grünau
Torfweg
Wichnerstraße
Auweg
Fischbach
www.domig-immo.eu

Anfahrtsskizze



Office Dornbirn:
Moosmahdstr. 42
A - 6850 Dornbirn

Domig Immobilien
Zentrale

Moosmahdstraße 42
6850 Dornbirn
Österreich
T: +43 5572 401023
office@domig-immo.at



Mag. Ing. Andreas Rümmele
Rümmele Immobilien GmbH

Moosmahdstraße 42
6850 Dornbirn
Österreich
M: 00436649241580
andreas.r@domig-immo.at

www.domig-immo.eu