NEUBAU: Hochwertige 2-Zimmer-Wohnung mit Aussicht provisionsfrei in Götzis | Haus 1 - TOP 4

Standort: 6840 Götzis - Objektnummer: 1786

Lage:

sonnige, ruhige Wohnlage
Top Infrastruktur
gute Verkehrsanbindung
Naherholung in der Umgebung

Sonstiges:

In zentraler Hanglage von Götzis entstehen 30 hochwertige 2-, 3- und 4-Zimmer-Wohnungen in drei modernen Baukörpern. Barrierefrei mit Lift, Tiefgarage, großzügigen Terrassen/Gärten, hochwertiger Ausstattung sowie nachhaltiger Energieversorgung durch Luftwärmepumpe und Photovoltaik.
provisionsfrei

Alle Angaben nach bestem Wissen. Irrtum und Zwischenverkauf vorbehalten. Dieses Exposé ist eine Vorinformation, als Rechtsgrundlage gilt allein der abgeschlossene Kaufvertrag. §15 Maklerverordnung gilt als vereinbart.

NEUBAU: Hochwertige 2-Zimmer-Wohnung mit Aussicht provisionsfrei in Götzis | Haus 1 - TOP 4

In attraktiver, zentraler und dennoch ruhiger Hanglage von Götzis entsteht eine hochwertige Wohnanlage mit drei modernen Baukörpern und insgesamt 30 exklusiven Wohneinheiten. Das Projekt umfasst durchdacht geplante 2-, 3- und 4-Zimmer-Wohnungen mit großzügigen Terrassen, Balkonen oder Privatgärten sowie herrlichen Ausblicken.

Die gesamte Anlage wird in hochwertiger Massivbauweise durch einen Vorarlberger Baumeister errichtet und überzeugt durch moderne, nachhaltige Architektur sowie eine schlüsselfertige Topausstattung. Alle Wohnungen sind barrierefrei, alters- und behindertengerecht gestaltet und bequem per Lift erreichbar. Eine großzügige Tiefgarage verbindet die drei Gebäude komfortabel miteinander.

BESONDERE HIGHLIGHTS:
•Zentrale und ruhige Wohnlage in Götzis
•Moderne, nachhaltige Architektur
•Luftwärmepumpe mit Photovoltaikanlage
•Fußbodenheizung in allen Wohnungen
•Großzügige Gärten, Balkone und Terrassen
•Hochwertige Innenausstattung in schlüsselfertiger Ausführung
•Massivparkettböden und hochwertige Feinsteinzeug-Fliesen
•Kunststofffenster mit 3-fach-Isolierverglasung
•Raumhohe Innentüren mit Stahlzargen
•Exklusive Sanitärausstattung renommierter Markenhersteller
•Großzügige Tiefgarage und Liftanlage
•Top-Infrastruktur mit Naherholungsgebieten und Nähe zum Garnmarkt

Dieses Neubauprojekt vereint modernes Wohnen, nachhaltige Bauweise und hohen Wohnkomfort – eine wertbeständige Investition für Generationen.

Baubeginn voraussichtlich 2026 | Fertigstellung Anfang 2028
Wohnbauförderung: möglich
Kaufpreis Tiefgaragenplatz: € 27.000,-
Energieausweis (HWB-Wert) = 34 kWh/m²a (B) | (fGEE) = A+ 0,65

FINANZIERUNG & BERATUNG:
Für die Finanzierung dieser Immobilie empfehlen wir unseren erfahrenen Finanzierungspartner. Gerne unterstützt er Sie bei der Auswahl einer passenden Finanzierungslösung.
Johannes Spiegel , Radetzkystrasse 14-16, A-6845 Hohenems
Tel.: +43 (0)5576/20713, office@spiegel-finanzberatung.at, www.spiegel-finanzberatung.com

Objekt-Art:	Erdgeschosswohnung
Einrichtung:	laut Bau- und Ausstattungsbeschreibung
Stellplatz Tiefgarage:	Ja
Stellplatz Tiefgarage Kaufpreis:	€ 27.000,-
Wohnbauförderung:	möglich
Wohnfläche:	39,5 m²
Terrassenfläche:	9,9 m²
Kellerfläche:	5,7 m²
Zimmer:	2
Anzahl der Schlafzimmer:	1
vorraussichtlicher Baubeginn:	2026
Fertigstellung:	Anfang 2028
HWB-Wert:	34.00 kWh/m²a
HWB-Klasse:	B
Heizungsart:	Fußbodenheizung
Befeuerung:	Luftwärmepumpe mit Photovoltaikanlage
Extras:	Personenaufzug

Kaufpreis: € 275.000,-- zzgl. Nebenkosten

Nebenkosten

3,5% Grunderwerbssteuer
1,1% Grundbucheintragung
1,2% Vertragskosten
profisionsfrei

Grundriss 1/2

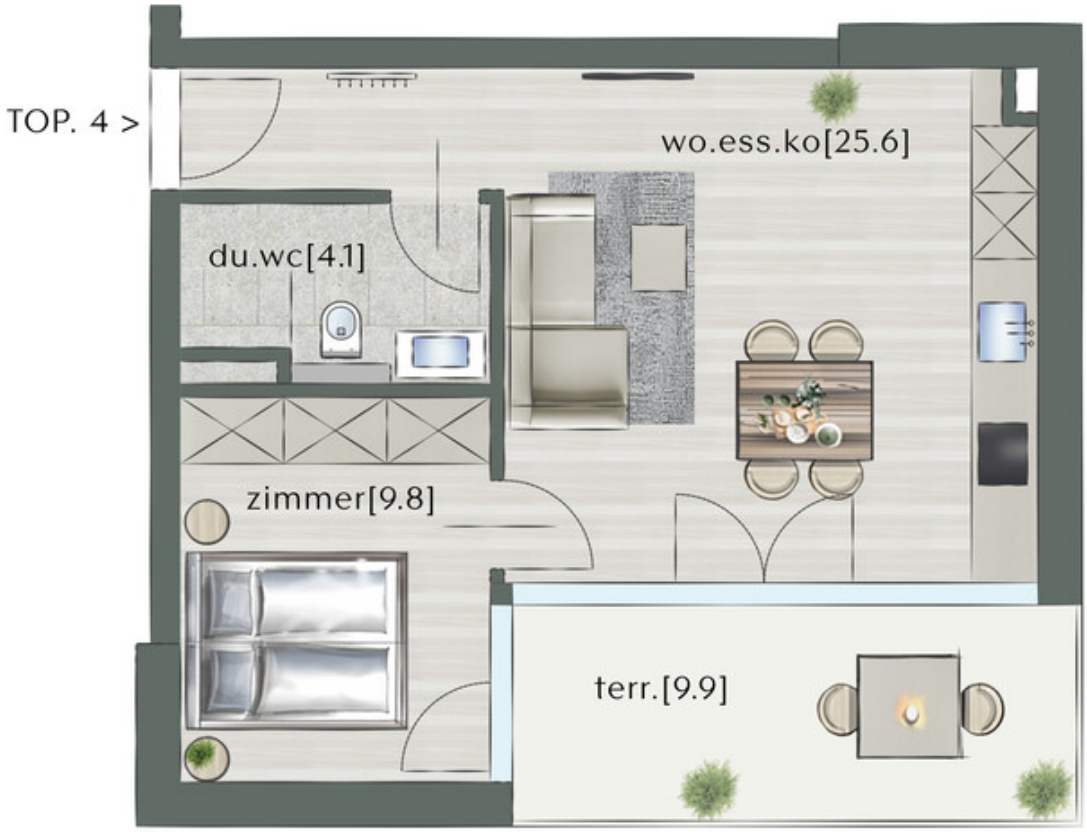

Grundriss 2/2

Bildergalerie

Ansicht | Haus 1+2

Ansicht | Haus 2+3

Ansicht | Haus 1+2

Rückansicht | Haus 2+3

Ansicht

Ansicht

Lageplan 1/3

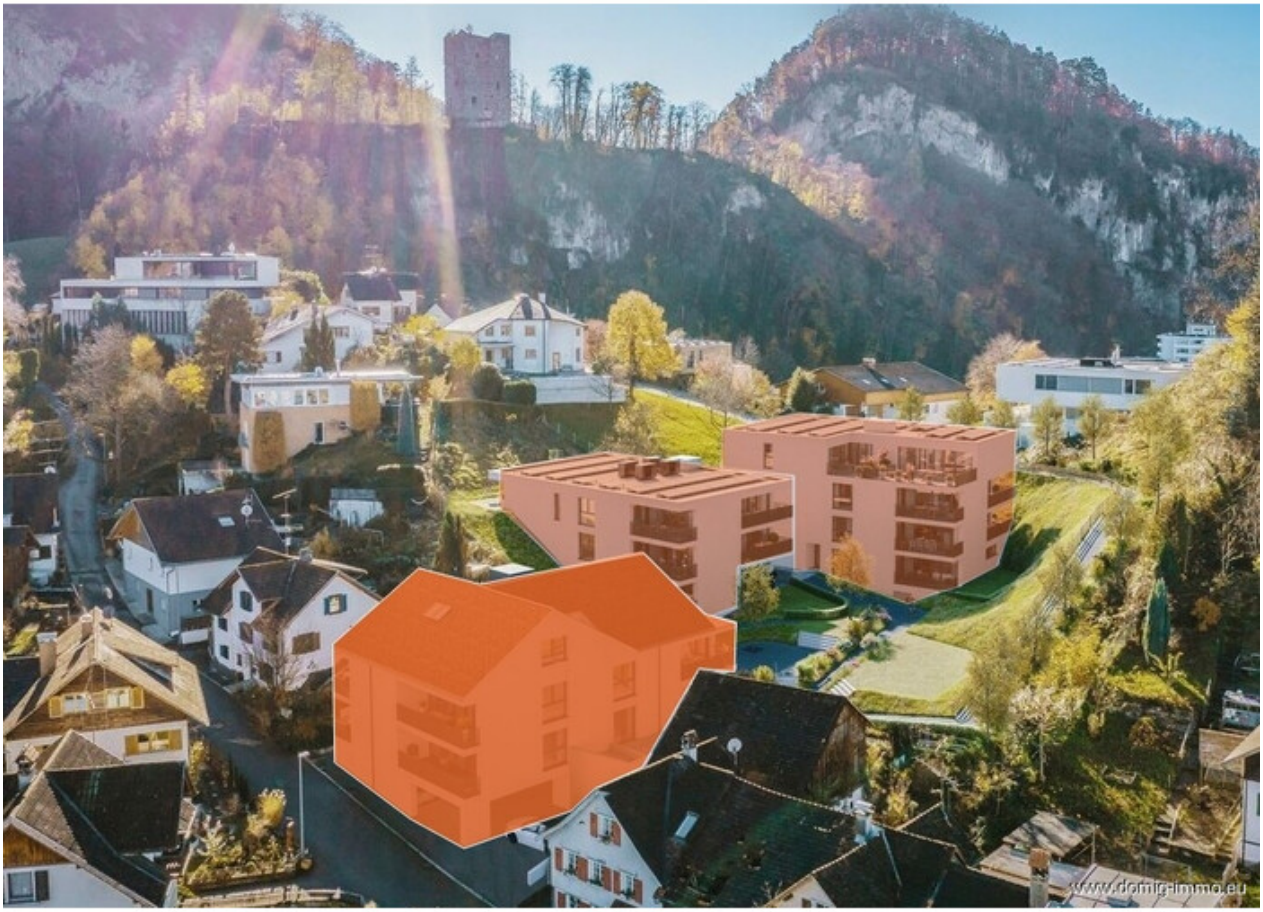

Lageplan 2/3

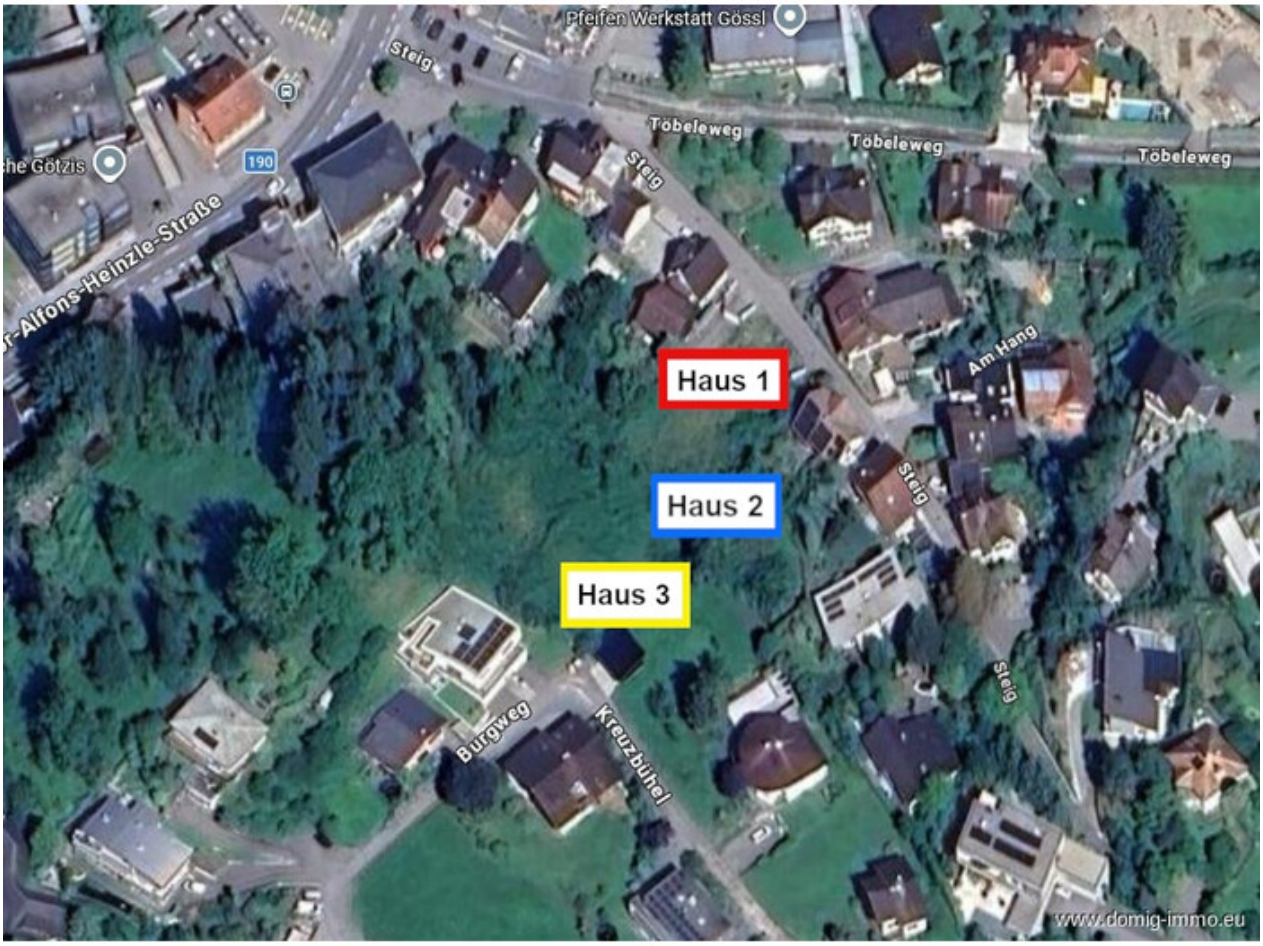
Pfeifen Werkstatt Gössl
Steig
Töbeleweg
Töbeleweg
Töbeleweg
Steig
190
Alfons-Heinzle-Straße
Haus 1
Am Hang
Haus 2
Steig
Haus 3
Steig
Burgweg
Kreuzbühel
www.domig-immo.eu

Lageplan 3/3

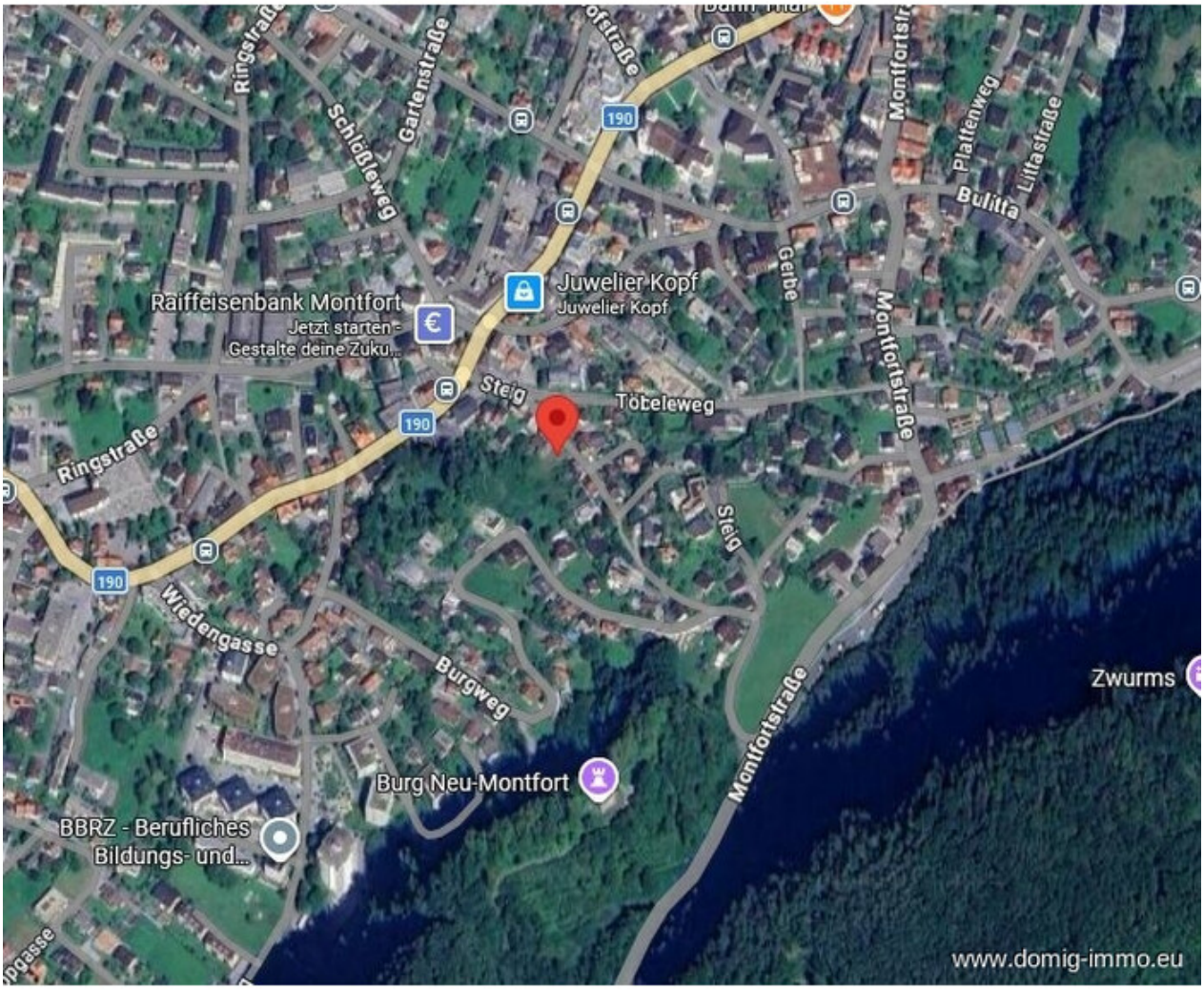
Ringstraße
Schlößleweg
Gartenstraße
Montfortstr
Plattenweg
Littastraße
Bulitta
Gerbe
Juwelier Kopf
Juwelier Kopf
Raiffeisenbank Montfort
Jetzt starten -
Gestalte deine Zuku...
Steig
Töbeleweg
Montfortstraße
Ringstraße
Steig
Wiedengasse
Burgweg
Montfortstraße
Zwurms
Burg Neu-Montfort
BBRZ - Berufliches
Bildungs- und...
190
www.domig-immo.eu

Anfahrtsskizze

Office Dornbirn:
Moosmahdstr. 42
A - 6850 Dornbirn

Domig Immobilien
Zentrale

Moosmahdstraße 42
6850 Dornbirn
Österreich
T: +43 5572 401023
office@domig-immo.at

Andreas Domig
DOMIG Immobilien OG

Moosmahdstrasse 42
6850 Dornbirn
Österreich
M: 00436769683195
andreas@domig-immo.at

www.domig-immo.eu