Premium-Villa in den Tiroler Alpen – Exklusives Wohnen auf höchstem Niveau in Mötz bei Stams

Standort: 6423 Mötz - Objektnummer: 1762

Lage:

ruhig,
sonnig,
zentrale Lage
5 Fahrmin. zur Autobahn
30 Fahrmin. Stadt Innsbruck
20 Fahrmin. Flugh. Innsbruck

Sonstiges:

Die architektonisch eindrucksvolle Villa am sonnigen Hang der Ortschaft Mötz bietet ihren Eigentümern sowie deren Urlaubsgästen exklusiven Wohnkomfort inmitten der Tiroler Bergwelt. Die nur rund 20 Fahrminuten zum Flughafen und zum nächstgelegenen Skigebiet ermöglichen zu jeder Jahreszeit beste Voraussetzungen.

Premium-Villa in den Tiroler Alpen – Exklusives Wohnen auf höchstem Niveau in Mötz bei Stams

Die Villa in den Tiroler Bergen, direkt neben dem Skigymnasium Stams in der Ortschaft Mötz, bietet auf jeder Wohn- und Nutzebene alles, was anspruchsvolle Eigentümer und Gäste für höchsten Wohn- und Urlaubskomfort erwarten.

Im Kellergeschoss stehen neben dem exklusiven Wellnessbereich auch die derzeit als Büro genutzten Räumlichkeiten zur Verfügung, die weiterhin flexibel als Büro genutzt werden können.

Der nur rund 20 Fahrminuten entfernte Flughafen sowie die angrenzende Landeshauptstadt Innsbruck machen diesen Standort sowohl für Sommer- als auch Winterurlauber, die idyllisches Wohnen schätzen, besonders attraktiv.

Die Villa überzeugt mit einer außergewöhnlichen und hochwertigen Ausstattung, die im Kaufpreis bereits enthalten ist. Im Erdgeschoss befindet sich eine Sauna mit Trocken- und Dampfbadfunktion. Das Badezimmer im Obergeschoss verfügt über einen Duschtempel sowie eine Whirlpool-Badewanne mit Farblichttherapie. Im Untergeschoss ergänzen Profi-Fitnessgeräte in Studioqualität sowie eine Premium-Design-Infrarotkabine mit Schwingliegen und Multimedia-Ausstattung das exklusive Angebot.

Die Skigebiete Hochötz, Kühtai, Hochzeiger, St. Anton am Arlberg, St. Christoph, Zürs-Lech, Serfaus, Fiss, Ladis, Sölden sowie Ischgl-Samnaun sind in etwa 20 bis 50 Autominuten bequem erreichbar.

Betriebskosten monatlich: € 600,- (Strom, Wasser, Heizung, Versicherung)
Energieausweis (HWB-Wert) in arbeit..

FINANZIERUNG & BERATUNG:
Für die Finanzierung dieser Immobilie empfehlen wir unseren erfahrenen Finanzierungspartner. Gerne unterstützt er Sie bei der Auswahl einer passenden Finanzierungslösung.
Johannes Spiegel , Radetzkystrasse 14-16, A-6845 Hohenems
Tel.: +43 (0)5576/20713, office@spiegel-finanzberatung.at, www.spiegel-finanzberatung.com

Objekt-Art:	Villa
Einrichtung:	nach Vereinbarung!
Betriebskosten monatlich:	ca. € 600,-
Wohnfläche:	398,47 m²
Zimmer:	12
Anzahl der Schlafzimmer:	5
Anzahl Badezimmer:	2
Anzahl separate WC's:	3
Anzahl der Balkone:	1
Anzahl der Terrassen:	5
Baujahr:	2003
Energieausweis:	in Arbeit
Infrarotkabine:	im Kellergeschoss
Trainingsraum:	im Kellergeschoss
Sauna:	im Erdgeschoss
Heizungsart:	Zentralheizung
Befeuerung:	Gas Kachelofen
Verfügbarkeit:	nach Vereinbarung

Kaufpreis: € 2.550.000,-- zzgl. Nebenkosten

Nebenkosten

3,5% Grunderwerbssteuer
1,1% Grundbuchseintragung
1,2% Vertragskosten
3,6% Maklerhonorar inkl. MwSt.

Grundriss 1/3

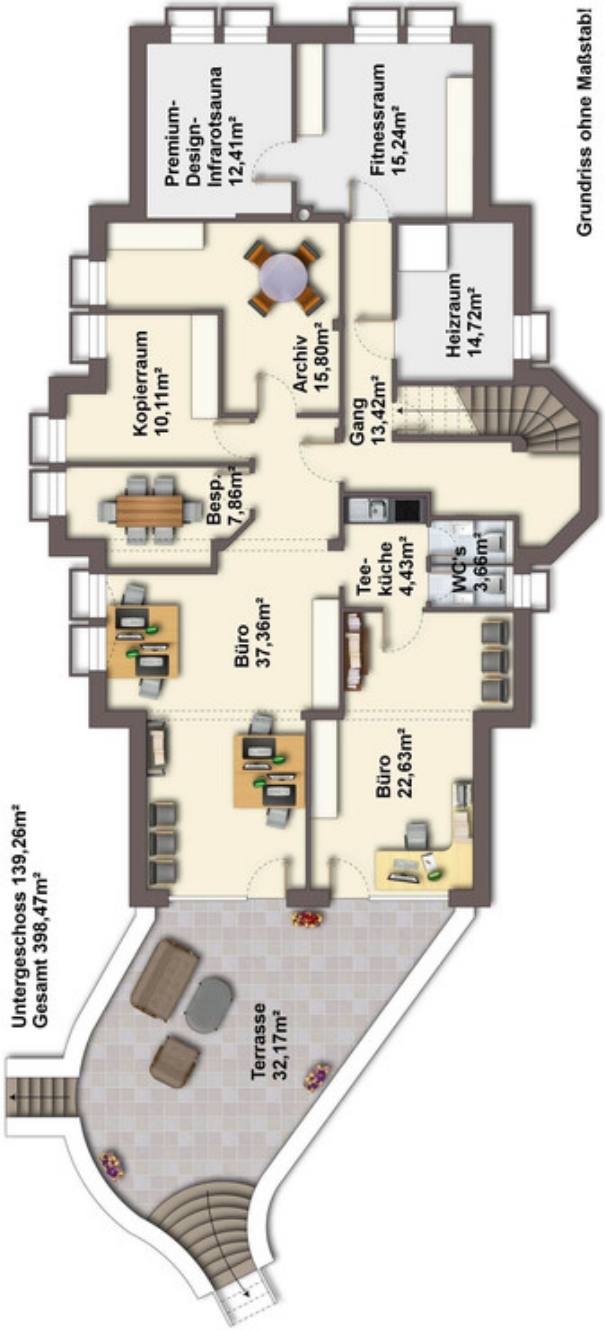

Grundriss 2/3

Grundriss 3/3

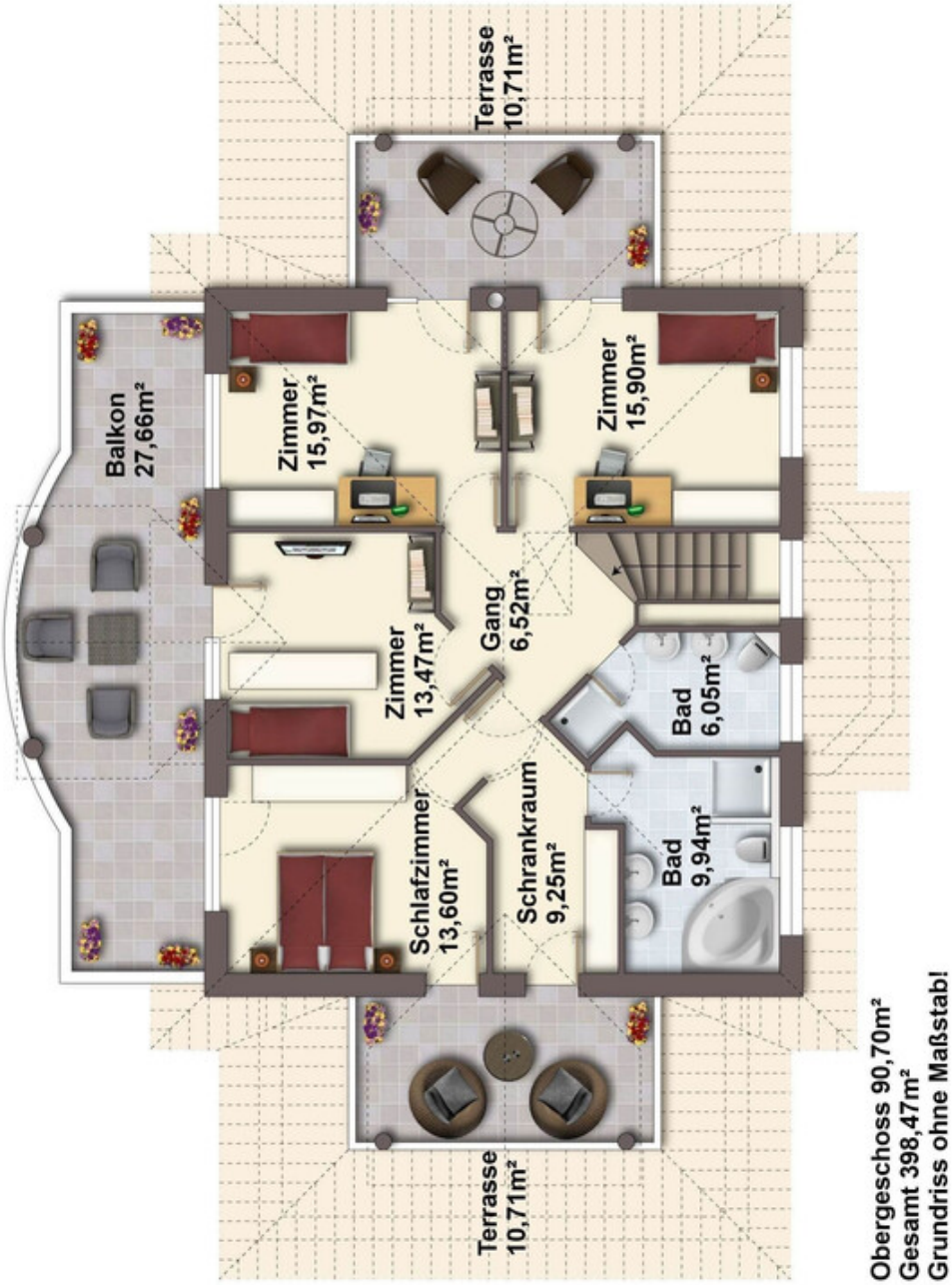

Bildergalerie 1/5

Ansicht2

Außansicht

Ansicht

Außenansicht

Außenansicht

Außenansicht

Bildergalerie 2/5

Küche

Essbereich

Essraum

Küche

Wohnen

Nachtaufnahme

Bildergalerie 3/5

Schlafzimmer 1

Schlafzimmer 2

Schlafzimmer 3

Schlafen

Schlafzimmer 4

Schlafzimmer 5

Bildergalerie 4/5

Badezimmer 1

Badezimmer 1

Badezimmer 2

Eingangsbereich

Wellnessbereich

Infrarotkabine

Bildergalerie 5/5

Fitnessraum

Terrasse

Garten

Balkon

Garage

Ausblick

Lageplan 1/2

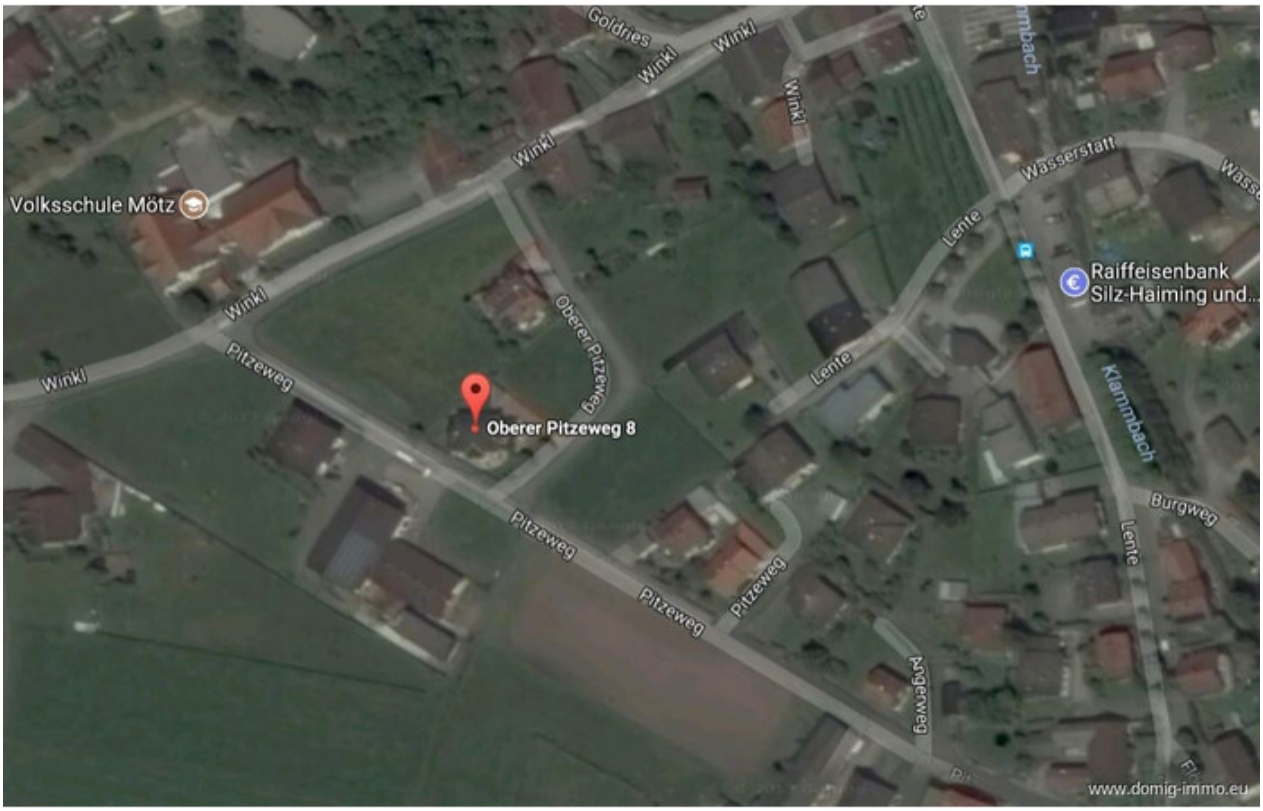
Goldries
Winkl
Volksschule Mötz
Pitzeweg
Oberer Pitzeweg
Oberer Pitzeweg 8
Lente
Wasserstatt
Raiffeisenbank
Silz-Haiming und...
Klammbach
Burgweg
www.domig-immo.eu

Lageplan 2/2

Motzer Landesstraße
Motz
Oberer Pitzeweg 8
Inntal Autobahn
Motz
Inn
A12
Staudach
Stams
E60
171
www.domig-immo.eu

Anfahrtsskizze

Office Dornbirn:
Moosmahdstr. 42
A - 6850 Dornbirn

Domig Immobilien
Zentrale

Moosmahdstraße 42
6850 Dornbirn
Österreich
T: +43 5572 401023
office@domig-immo.at

Hubert Domig
DOMIG Immobilien OG

Moosmahdstraße 42
6850 Dornbirn
Österreich
M: 00436764330154
hubert@domig-immo.at

www.domig-immo.eu