Suchen Mieter für gemeinsame Ausstellungsflächen/ Lagerflächen im Gewerbepark Sulz! (provisionsfrei)



Standort: 6832 Sulz - Objektnummer: 1592

Lage:

Gewerbegebiet
LKW Rampe vorhanden
Parkplätze vorhanden
zentrale Lage in Vorarlberg

Sonstiges:

Wir suchen für ein gemeinschaftliches Mietprojekt, Mieter die sich Ausstellungsflächen und Lagerflächen mit einem bestehenden Mieter gemeinsam teilen und nutzen.
Gewerbepark mit verschiedenen Mietmöglichkeiten, Lagerflächen und vieles mehr! (provisionsfrei)

Suchen Mieter für gemeinsame Ausstellungsflächen/ Lagerflächen im Gewerbepark Sulz! (provisionsfrei)

Gemeinschaftliche Mietflächen für kreative Köpfe und Unternehmer:innen gesucht!

Für ein gemeinschaftliches Mietprojekt in [Sulz, Austraße 75] suchen wir Mitmieter:innen, die sich Ausstellungs- und Lagerflächen mit einem bestehenden Mieter teilen und gemeinsam nutzen möchten.

Was wir bieten:

- Großzügige, flexibel nutzbare Ausstellungsflächen
- Praktische Lagerflächen zur gemeinsamen Nutzung
- Eine inspirierende Umgebung für kreative, handwerkliche oder unternehmerische Tätigkeiten
- Faire Mietkonditionen und gute Erreichbarkeit

Wen wir suchen:

- Kreative, Künstler:innen, Designer:innen, Handwerker:innen, Händler:innen oder Startups
- Personen oder Teams, die offen für gemeinschaftliche Nutzung und Zusammenarbeit sind
- Zuverlässige und unkomplizierte Mieter:innen mit Interesse an einem solidarischen Miteinander

Interesse?
Dann freuen wir uns auf eine kurze Vorstellung von dir/euch. Besichtigungen sind nach Absprache möglich.

Gewerbepark mit verschiedenen Mietmöglichkeiten, Lagerflächen und vieles mehr!

- Lagerflächen in verschiedenen Größen
- Deckenhöhe ca. 4m und mehr im Erdgeschoss
- Lastenlift vorhanden
- WC Anlagen vorhanden

faire Mietpreise auf Anfrage!
- keine Maklerprovision
- keine Vertragserrichtungskosten
- Kautionen verhandelbar
- Mietdauer individuell anpassbar

Objekt-Art:	Lager mit Freifläche
Stellplätze:	PKW Abstellplätze im Freien vorhanden
Gesamtfläche:	1.200 m²
HWB-Wert:	121.00 kWh/m²a
Extras:	- Büroräume vorhanden - Küche/Aufenthaltsraum vorhanden - Außenbereich Sitzmöglichkeiten vorhanden - Mietflächen können individuell eingeteilt und angefragt werden

Mietpreis: nach Vereinbarung

Bildergalerie 1/4

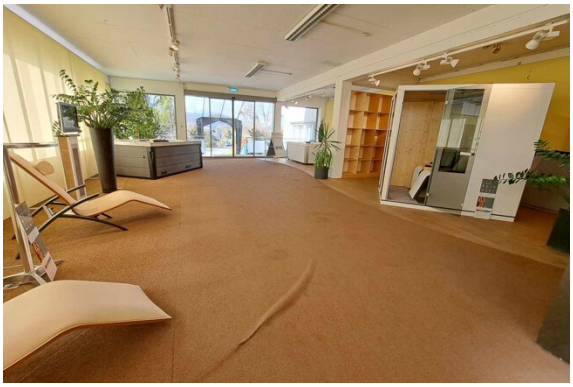

Ausstellungsfläche



Ausstellungsfläche



Gewerbepark



Ansicht



Lagerfläche

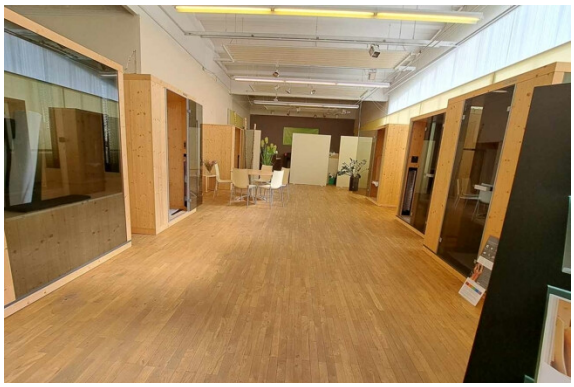

Ausstellungsfläche

Bildergalerie 2/4



Ausstellungsfläche



Ausstellungsfläche



Ausstellungsfläche



Ausstellungsfläche

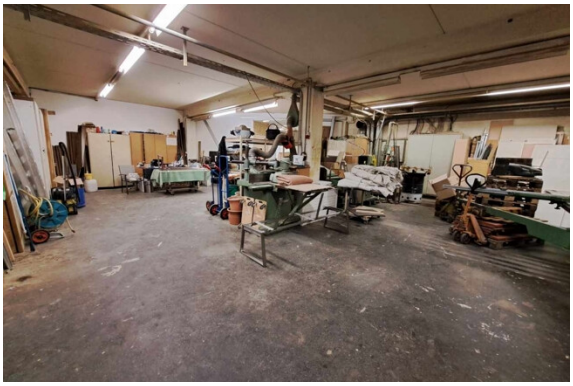

Lagerfläche

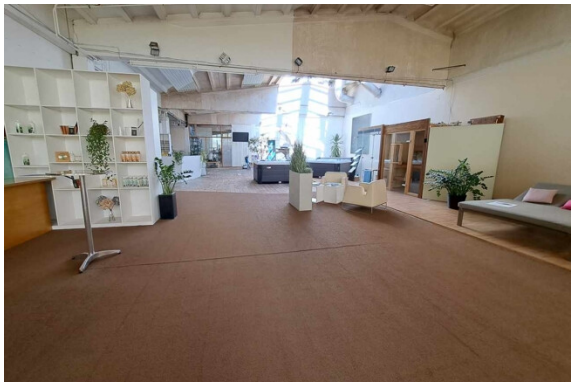

Ausstellungsfläche

Bildergalerie 3/4



Lagerfläche



Lagerfläche



Lagerfläche



Lagerfläche



Lagerfläche



Lagerfläche

Bildergalerie 4/4



Außenansicht



Außenansicht

Lageplan 1/3

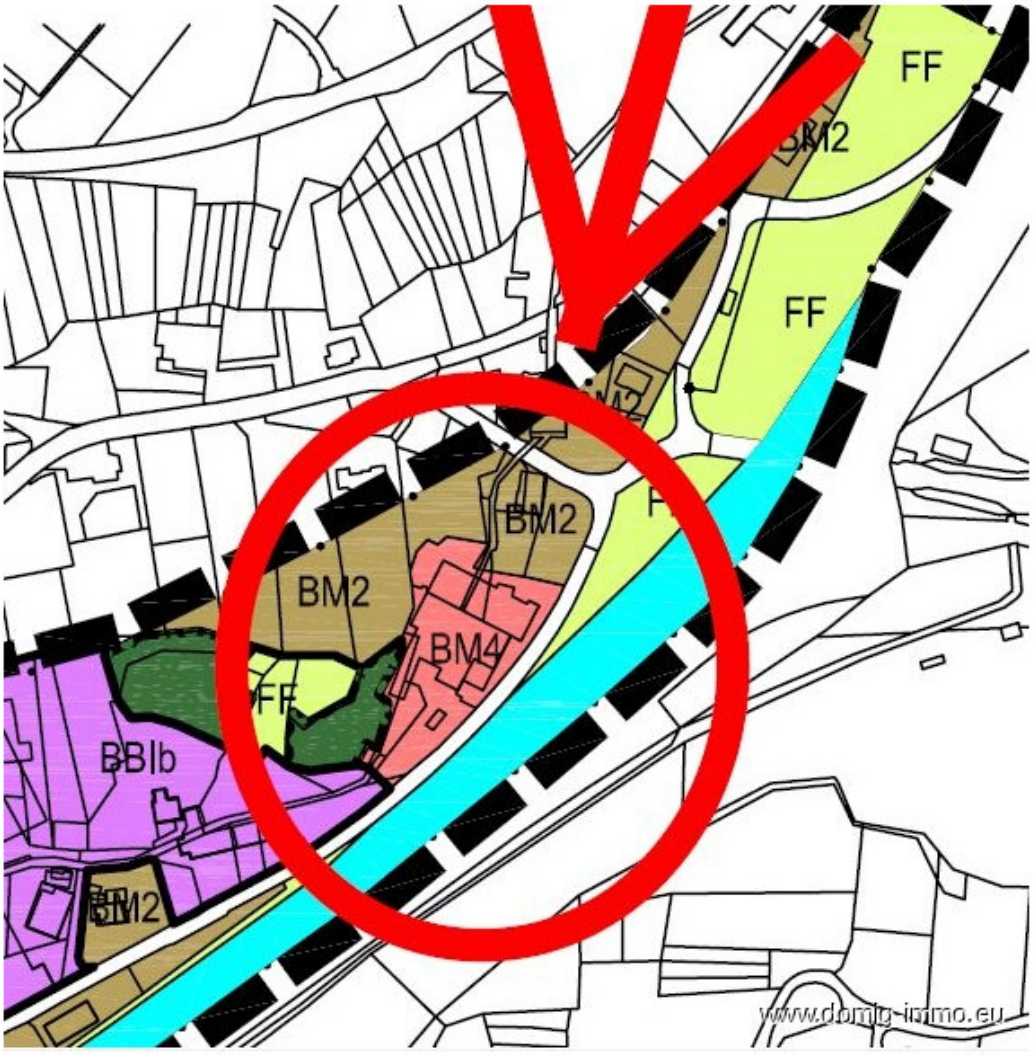

Lageplan 2/3


Sozialzentrum Lebensraum...
Rebhalde
Königshofweg
Pfarramt
Rautenastraße
Salzacker
Zehentstraße
Grillecke s'MATT
Schloßlestraße
Schützenstraße
Freihof Sulz
Raiffeisenstraße
FRIES Kunststofftechnik
Mühleweg
Austraße
Ortsfeuerwehr Zwischenwasser
Kastenholz
Wingertweg
Josef Baerenzung
Badstraße
Röthis-Schlößle
Weinstube Krug
Austraße 75
Wanne
Boutique
www.domig-immo.eu

Lageplan 3/3

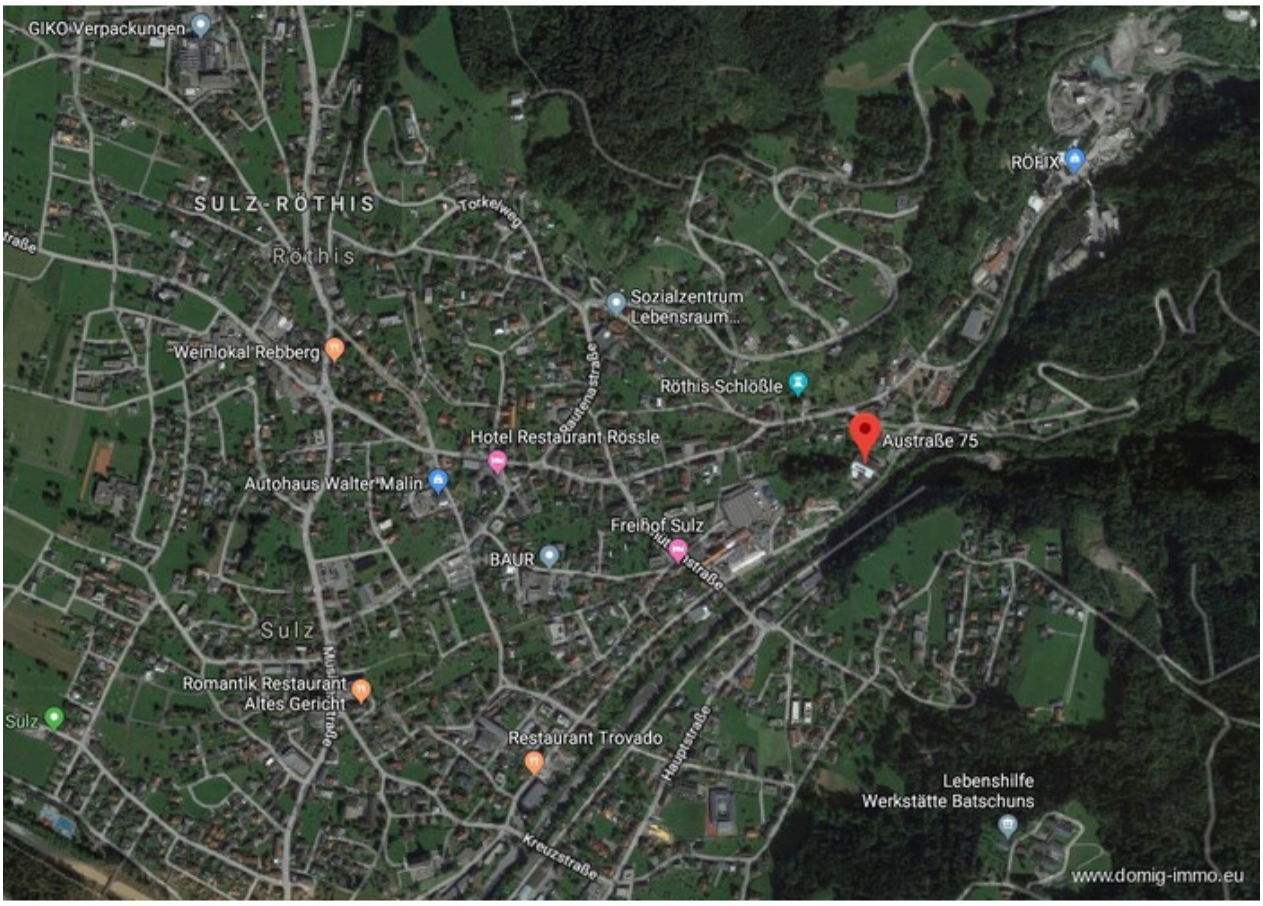
GIKO Verpackungen
SULZ-RÖTHIS
Röthis
Torkelweg
ROFIX
Sozialzentrum Lebensraum...
Weinlokal Rebberg
Röthis-Schlößle
Austraße 75
Hotel Restaurant Rössle
Autohaus Walter Malin
Freihof Sulz
BAUR
Sulz
Romantik Restaurant Altes Gericht
Restaurant Trovado
Lebenshilfe Werkstätte Batschuns
Kreuzstraße
www.domig-immo.eu

Anfahrtsskizze



Office Dornbirn:
Moosmahdstr. 42
A - 6850 Dornbirn

Domig Immobilien
Zentrale

Moosmahdstraße 42
6850 Dornbirn
Österreich
T: +43 5572 401023
office@domig-immo.at



Marc Domig
DOMIG Immobilien OG

Moosmahdstraße 42
6850 Dornbirn
Österreich
M: 00435572401023
marc@domig-immo.at

www.domig-immo.eu