Neubau-Erstbezug in Rankweil – jetzt provisionsfrei Eigentum schaffen | Haus B - TOP 3



Standort: 6830 Rankweil - Objektnummer: 1694

Lage:

- ruhige, grüne Wohnlage
- zentrumsnah
- beste Infrastruktur
- beste Verkehrsanbindung
- Autobahnanschluss A14 in kurzer Fahrzeit erreichbar

Sonstiges:

Moderne Neubauwohnungen im Erstbezug mit nachhaltiger Bauweise und hochwertiger Ausstattung. 19 Einheiten, barrierefrei mit Lift, Tiefgarage und großzügigen Außenflächen. Ökologisches Heizsystem mit PV-Anlage. Haus B | TOP 3

Neubau-Erstbezug in Rankweil – jetzt provisionsfrei Eigentum schaffen | Haus B - TOP 3

Diese moderne Wohnanlage vereint zeitgemäße Architektur mit nachhaltigem Wohnkomfort und bietet ein hochwertiges Zuhause für höchste Ansprüche. Die bereits fertiggestellten Neubauwohnungen werden als Erstbezug übergeben und überzeugen durch eine durchdachte Planung sowie eine klimagerechte Bauweise.

Das Projekt umfasst insgesamt 19 Einheiten, aufgeteilt auf zwei Baukörper, die im Untergeschoss miteinander verbunden sind. Die Bauweise kombiniert massive Elemente mit Holzbau und sorgt so für ein angenehmes Wohnklima sowie eine nachhaltige Ausführung.

Alle Gebäude sind durch Liftanlagen barrierefrei erschlossen und eignen sich ideal für altersgerechtes sowie behindertengerechtes Wohnen. Eine großzügige Tiefgarage sowie zusätzliche Besucherparkplätze bieten komfortable Parkmöglichkeiten.

Für eine umweltfreundliche Energieversorgung sorgt ein ökologisches Heizsystem mittels zentraler Luftwärmepumpe in Kombination mit einer Photovoltaikanlage auf dem Dach. Beheizt werden die Wohnungen über eine angenehme Fußbodenheizung.

Die Wohnanlage ist mit einer zentralen Sicherheitsschließanlage ausgestattet, welche Wohnungseingangstüren, Kellerabteile, Briefkästen sowie alle außen zugänglichen Türen umfasst.

Jede Wohnung verfügt über eine Terrasse sowie ein eigenes Kellerabteil. Tiefgaragenplätze sind zum Kaufpreis von € 27.000,- erhältlich und nicht im Wohnungspreis enthalten.

Die Ausstattung lässt keine Wünsche offen: Hochwertiger Mehrschichtparkett, raumhohe Innentüren sowie eine große Auswahl an Feinsteinzeug und stilvollen Sanitäreinrichtungen schaffen ein modernes und stilvolles Wohnambiente. Die Wohnungen werden schlüsselfertig übergeben – mit Ausnahme der Küche, die nicht im Kaufpreis enthalten ist. Sie können Bodenbeläge und Badezimmer individuell nach Ihren Wünschen im Rahmen der Bau- und Ausstattungsliste auswählen – die Ausführung erfolgt anschließend fachgerecht für Sie.

Zusätzlich stehen attraktive Gartenwohnungen zur Verfügung. Eine allgemeine Grünfläche mit Spielbereich für Kinder und Kleinkinder rundet das Angebot perfekt ab.

Dieses Projekt ist besonders attraktiv – sowohl für Eigennutzer als auch für Anleger – und besticht durch seine durchdachte Konzeption und hohe Wohnqualität.

Kaufpreis Tiefgaragenplatz: € 27.000,-
Betriebskosten inkl. Tiefgaragenplatz: ca. € 179,00 (inkl. ca. € 14,00 Reparaturfonds)
Energieausweis (HWB-Wert) = 34 kWh/m²a (B) | (fGEE) = A+ 0,64

FINANZIERUNG & BERATUNG:
Für die Finanzierung dieser Immobilie empfehlen wir unseren erfahrenen Finanzierungspartner. Gerne unterstützt er Sie bei der Auswahl einer passenden Finanzierungslösung.
Johannes Spiegel , Radetzkystrasse 14-16, A-6845 Hohenems
Tel.: +43 (0)5576/20713, office@spiegel-finanzberatung.at, www.spiegel-finanzberatung.com

Objekt-Art:	Erdgeschosswohnung
Einrichtung:	Sanitärbereich Fußböden
Stellplatz Tiefgarage:	Ja
Stellplatz Tiefgarage Kaufpreis:	€ 27.000,-
Betriebskosten monatlich:	ca. € 179,00 (inkl. ca. € 14,00 Reparaturfonds)
Wohnfläche:	57,67 m²
Terrassenfläche:	9,01 m²
Gartenfläche:	60,75 m²
Kellerfläche:	5,22 m²
Widmung:	BM | Bau Mischgebiet
Zimmer:	2
Baujahr:	2024
Alt/Neubau:	Neubau
Zustand:	Erstbezug
HWB-Wert:	34.00 kWh/m²a
HWB-Klasse:	B
Heizungsart:	Fußbodenheizung
Befeuerung:	Luftwärmepumpe
Verfügbarkeit:	sofort nach Fertigstellung
Extras:	Personenlift Photovoltaik - Anlage

Kaufpreis: € 429.000,-- zzgl. Nebenkosten

Nebenkosten

3,5% Grunderwerbssteuer
1,1% Grundbucheintragung
1,2% Vertragskosten
provisionsfrei

Grundriss 1/2



www.domig-immo.eu

Grundriss 2/2

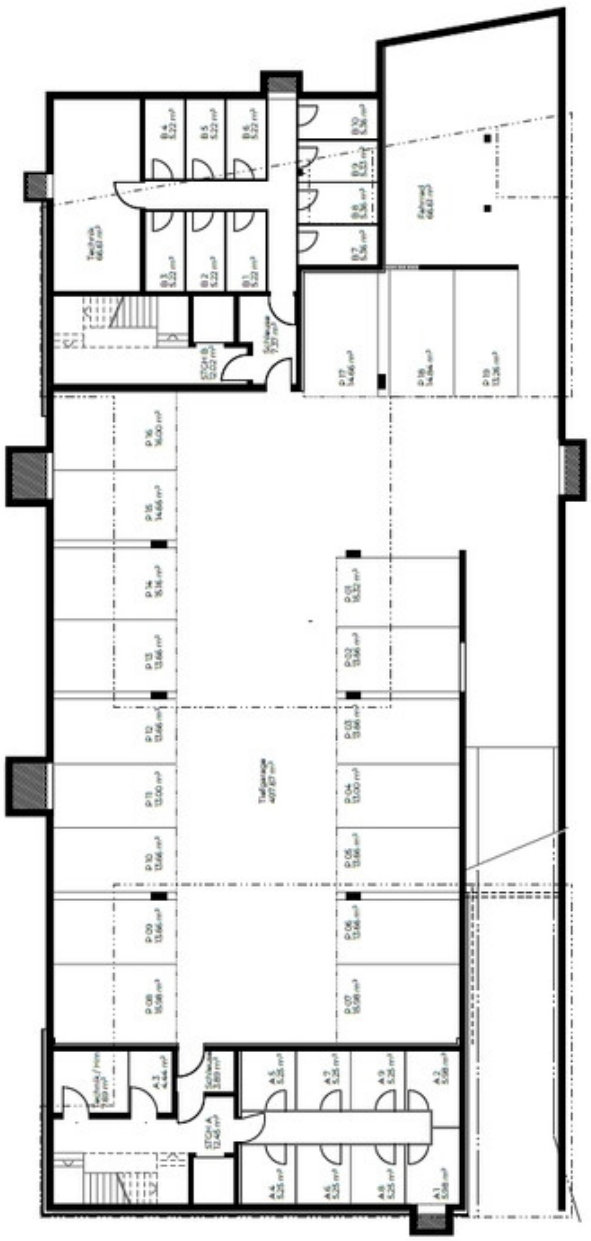

www.domig-immo.eu

Bildergalerie 1/3



Außenansicht



Außenansicht



Außenansicht



Symbolbild



Symbolbild



Symbolbild

Bildergalerie 2/3



Außenansicht



Außenansicht



Außenansicht



Außenansicht



Außenansicht



Gemeinschaftsgarten

Bildergalerie 3/3



Eingangsbereich



Besucherparkplätze



Tiefgarage



Kellerabteile

Lageplan 1/3


St. Josef-Kirche
Südtirolerstraße
Die Fotografen
Gerold Wehinger
Landammangasse
illwerke vkw
Hadeldorfstraße
Landammangasse
Kosmetik Britta
Kreuzlinger Straße
Hörnlingerstraße
C.Aßmann
Physiotherapie
www.domig-immo.eu

Lageplan 2/3

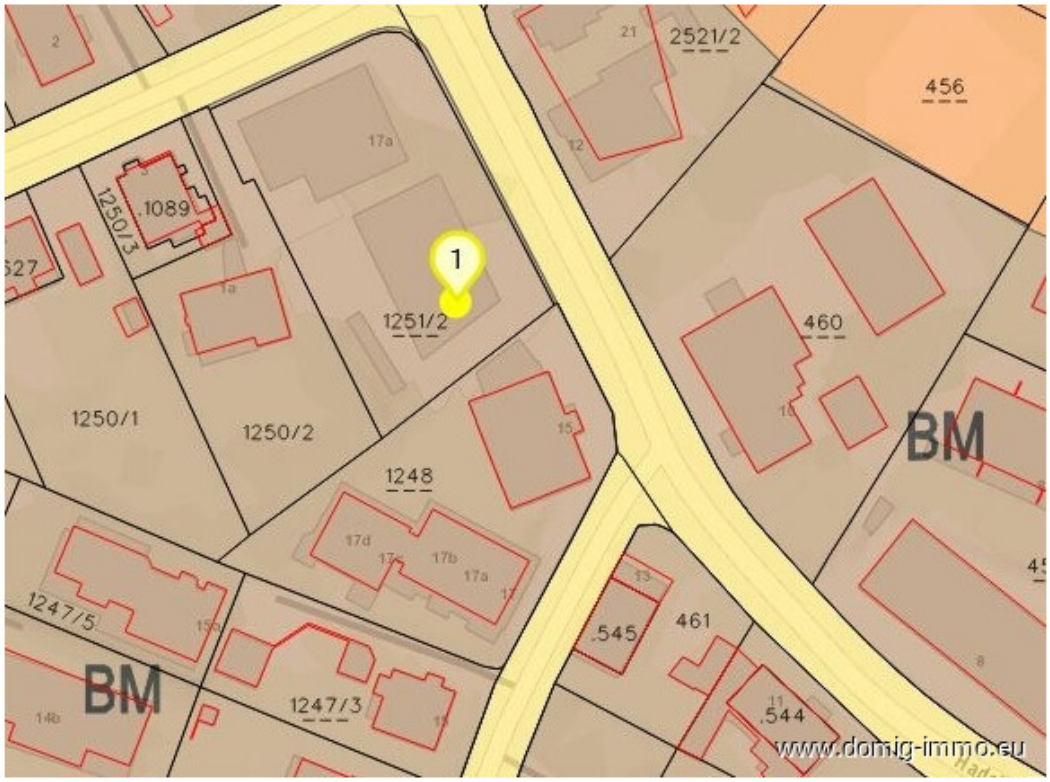
2521/2
456
1089
1250/3
1
1251/2
460
1250/1
1250/2
1248
BM
1247/5
BM
1247/3
461
.545
.544
www.domig-immo.eu

Lageplan 3/3

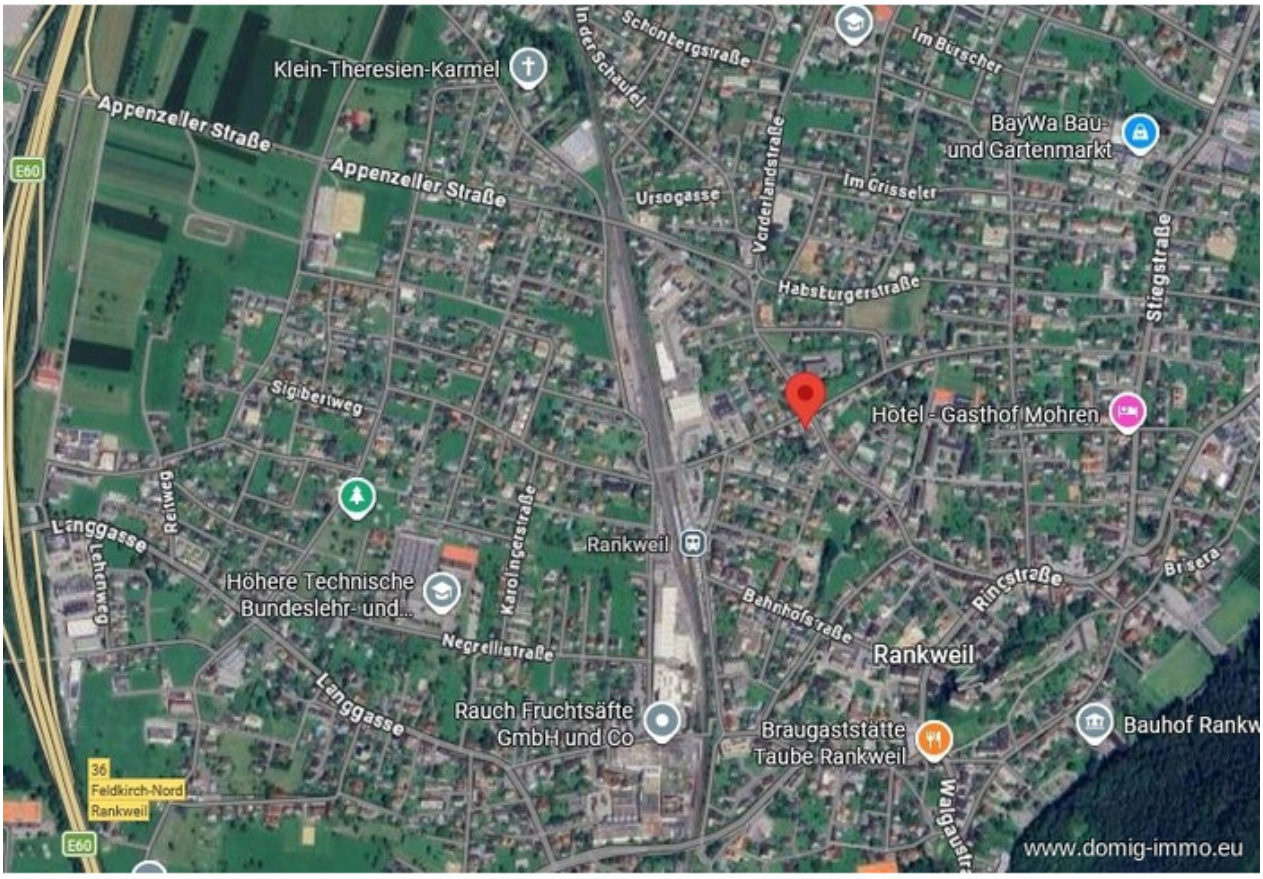
Klein-Theresien-Karmel
Appenzeller Straße
Appenzeller Straße
E60
Schöntergstraße
In der Schaufel
Ursogasse
Vorderlandstraße
Im Grisseler
Im Bürscher
BayWa Bau- und Gartenmarkt
Habsburgerstraße
Stiegstraße
Sigibertweg
Hotel - Gasthof Mohren
Reitweg
Langgasse
Lehenweg
Höhere Technische Bundeslehr- und...
Karolingerstraße
Rankweil
Negrellistraße
Bahnhofstraße
Ringstraße
Brisera
Rankweil
Langgasse
Rauch Fruchtsäfte GmbH und Co
Braugaststätte Taube Rankweil
Bauhof Rankw
Walgaustr
36
Feldkirch-Nord
Rankweil
E60
www.domig-immo.eu

Anfahrtsskizze



Office Dornbirn:
Moosmahdstr. 42
A - 6850 Dornbirn

Domig Immobilien
Zentrale

Moosmahdstraße 42
6850 Dornbirn
Österreich
T: +43 5572 401023
office@domig-immo.at



Andreas Domig
DOMIG Immobilien OG

Moosmahdstrasse 42
6850 Dornbirn
Österreich
M: 00436769683195
andreas@domig-immo.at

www.domig-immo.eu