VERKAUF

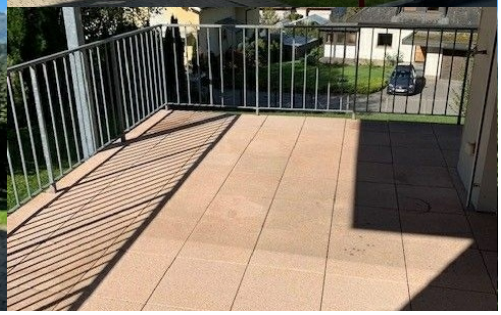

Attraktives Anlageobjekt: Charmante Altbauvilla in erstklassiger Lage in Feldkirch-Tisis zu verkaufen

Standort: 6800 Feldkirch / Tisis - Objektnummer: 1531

Das Anwesen umfasst drei großzügige 3-Zimmer-Wohnungen, die aktuell befristet vermietet sind, sowie eine separat vermietete Doppelgarage.

Kaufpreis: auf Anfrage

Domig Immobilien
Zentrale
T: +43 5572 401023
office@domig-immo.at

HWB=122.00 kWh/m²a D / fGEE=1.63 C

3,5% Grunderwerbssteuer 1,1% Grundbucheintragung 1,2% Vertragskosten 3,6% Maklerhonorar inkl. MwSt.